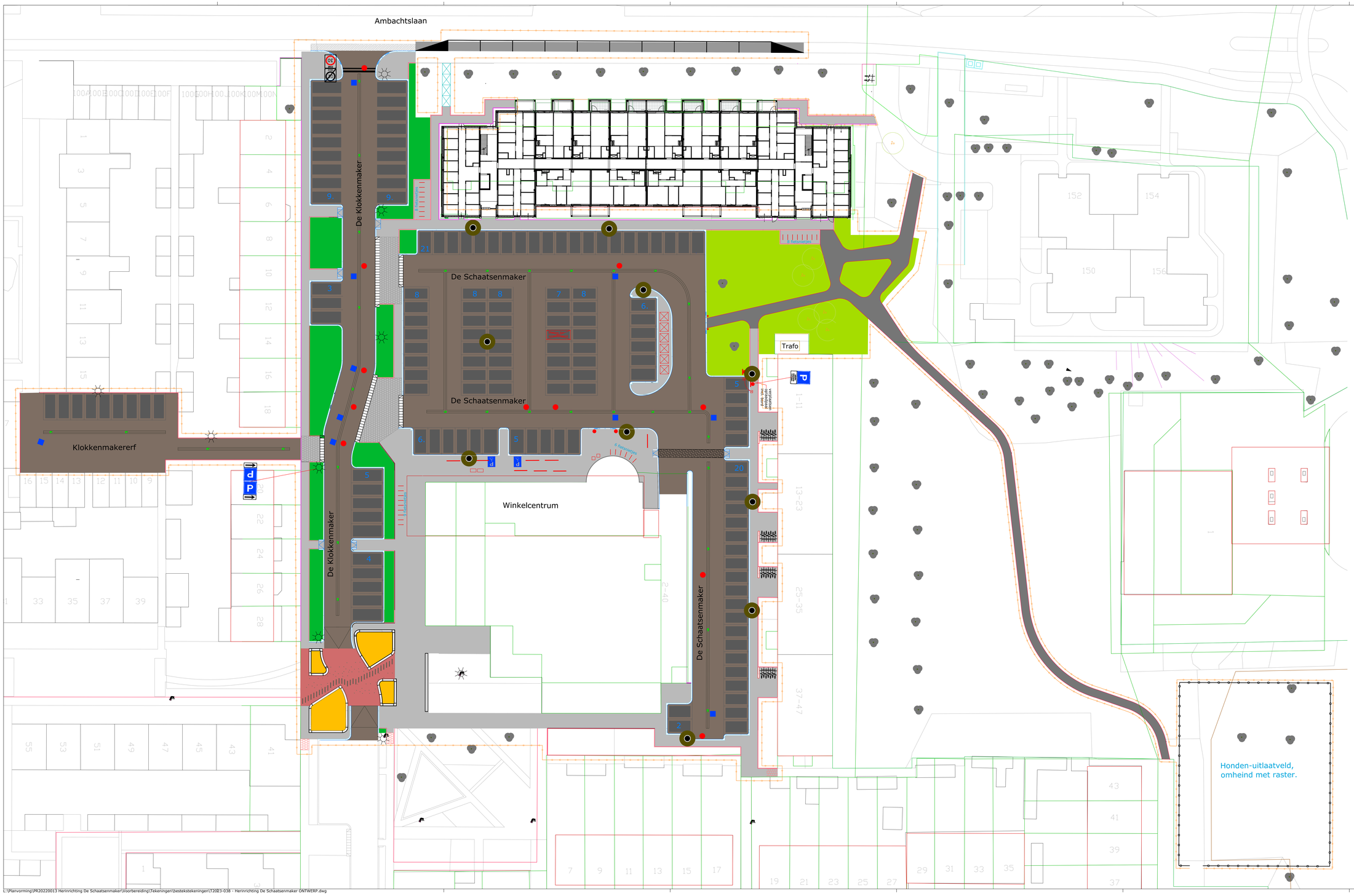

Legenda

- rijwegverharding kiperverband met kepersteen betonstraatstenen keiformaat 210x105x80 mm, kleur: heide mangaan
- rijwegverharding elleboogverband t.p.v. loopstroken in rijbaan betonstraatstenen keiformaat 210x105x80 mm, kleur: heide mangaan
- molgoot 5 strekkagen halfsteensverband betonstraatstenen keiformaat 210x105x80 mm, kleur: heide mangaan
- knooppunt rijweg elleboogverband betonstraatstenen keiformaat 210x105x80 mm, kleur: edel rood
- knooppunt oversteken betonstraatstenen keiformaat 210x105x80 mm, kleur: heide mangaan oversteken van 3 strekkagen in halfsteensverband
- knooppunt stroosteenen betonstraatstenen halve keiformaat 105x105x80 mm, kleur: heide mangaan
- parkeervakken, omranding halfsteensverband langs trottoirband 3 strekkagen; tussen vakken 6 strekkagen betonstraatstenen keiformaat 210x105x80 mm, kleur: heide mangaan
- parkeervakken halfsteensverband betonstraatstenen dubbele keiformaat 210x210x80 mm, kleur: antraciet
- trottoir halfsteensverband betontegels 300x300x45 mm, kleur: grijs
- trottoir ter plaatse van inritten RV betontegels, 200x200x80 mm, kleur: grijs
- aanbrengen betonstraatstenen keiformaat, kleur: grijs t.b.v. invalidengrotten
- Herstraten trottoir, kleur: grijs
- aanbrengen betonstraatstenen, keiformaat, kleur: halfsteensverband aansluiting Ambachtslaan
- inritten met inritbanden (links, midden, rechts) inritbanden 800x180 mm werkende lengte 500 mm, kleur: grijs
- loopgraven van beton dikte 150 mm, kleur: lichtgrijs
- aanbrengen deklaag asfalt
- 300x5x50 / 30 cm zicht — bloembakbanden 400x500 mm op fundering met 30 cm zicht, op verhoogde knooppunten, kleur: grijs
- tb18/20x20 — trottoirbanden 180/200x200 mm in specie met steunrug kleur: grijs
- ob6x20 — opsluitbanden 60x200 mm kleur: grijs
- ob10x20 — opsluitbanden 100x200 mm kleur: grijs
- vb — verlaagde band
- hg — bloembak bochtbanden 400x500 mm op fundering met 30 cm zicht hs = bloembak hoekstukken 400x500 mm op fundering met 30 cm zicht op verhoogde knooppunten, kleur: grijs
- straatkolken Type S 1392 GB1 1900 met bovenkop 450x320 mm, éénzelig kolken aansluiten op RWA riool
- trottoirkolken Type T 1271 GB1 1900 met bovenkop 450x350 mm, éénzelig
- invalidengrot bestaande uit: inritperronbanden 180/200x200 mm in specie met steunrug betonstraatstenen keiformaat 210x105x80 mm, kleur: grijs
- locaties putranden met deksels (betonputten)
- locaties putranden DWA met deksels (betonputten)
- bestaande riolput
- nieuwe plantvakken t.b.v. bomen 800mm ontgraven en aanvullen met teelgrond
- nieuwe plantvakken t.b.v. lage beplanting 600mm ontgraven en aanvullen met teelgrond
- nieuwe bloembakken, hoogte 400mm boven maaiveld voor plaatsen 400mm ontgraven en 200mm doorspitten aanvullen met bomengrond/teelgrond
- Aanbrengen en verplaatsen openbare verlichting volgens bijlage 10 tekeningnr VH-23-04-TEK-001-01 van Nobralux
- Aanbrengen en verplaatsen openbare verlichting volgens bijlage 10 tekeningnr VH-23-04-TEK-001-01 van Nobralux
- bestaande, te handhaven bomen
- +22.51 — nieuwe hoogte
- nieuwe locatie ondergrondse afvalcontainers 2 x Gesc. 2 x Glas en 1 x PK DOOR DERDEN TE PLAATSEN
- Brievenbus — Aanbrengen brievenbus
- markering 30km zone, betonstraatstenen keiformaat, kleur: wit
- werkgrenzen

DEFINTIEF

Veldhoven — Afdeling Beheer en Realisatie, Cluster Planvorming

project: De Schaatsenmaker e.o.	projectnr.: PR20220013
onderwerp: Herinrichting De Schaatsenmaker en De Klokkenmaker ONTWERP	bestekn.: B2023-07
	getekend: FS
	projectl.: PSO
	datum: 2024
tekeningnr. T2023-038-o blad 1 van 1 versie: A	gewijzigd:
schaal: 1:200 formaat: 841 x 1470 mm	akkoord:

alle maten in meters, gaten in meters t.o.v. NAP, afwijkende en materialen in millimeters, tenzij anders aangegeven

gemeente Veldhoven, bezoekadres: meiveld 1 5501 KA Veldhoven postadres: postbus 10101 5500 GA Veldhoven

© Gemeente Veldhoven

L:\Planvorming\PR20220013 Herinrichting De Schaatsenmaker\Voorbereiding\Tekeningen\bestektekeningen\T2023-038 - Herinrichting De Schaatsenmaker ONTWERP.dwg